Приложение 3
к решению муниципального Совета
Рыбинского муниципального района
от _____ 2018г. № ____

Генеральный план
населенного пункта дер. Галзаково

Назаровского сельского поселения, Рыбинского муниципального района, Ярославской области

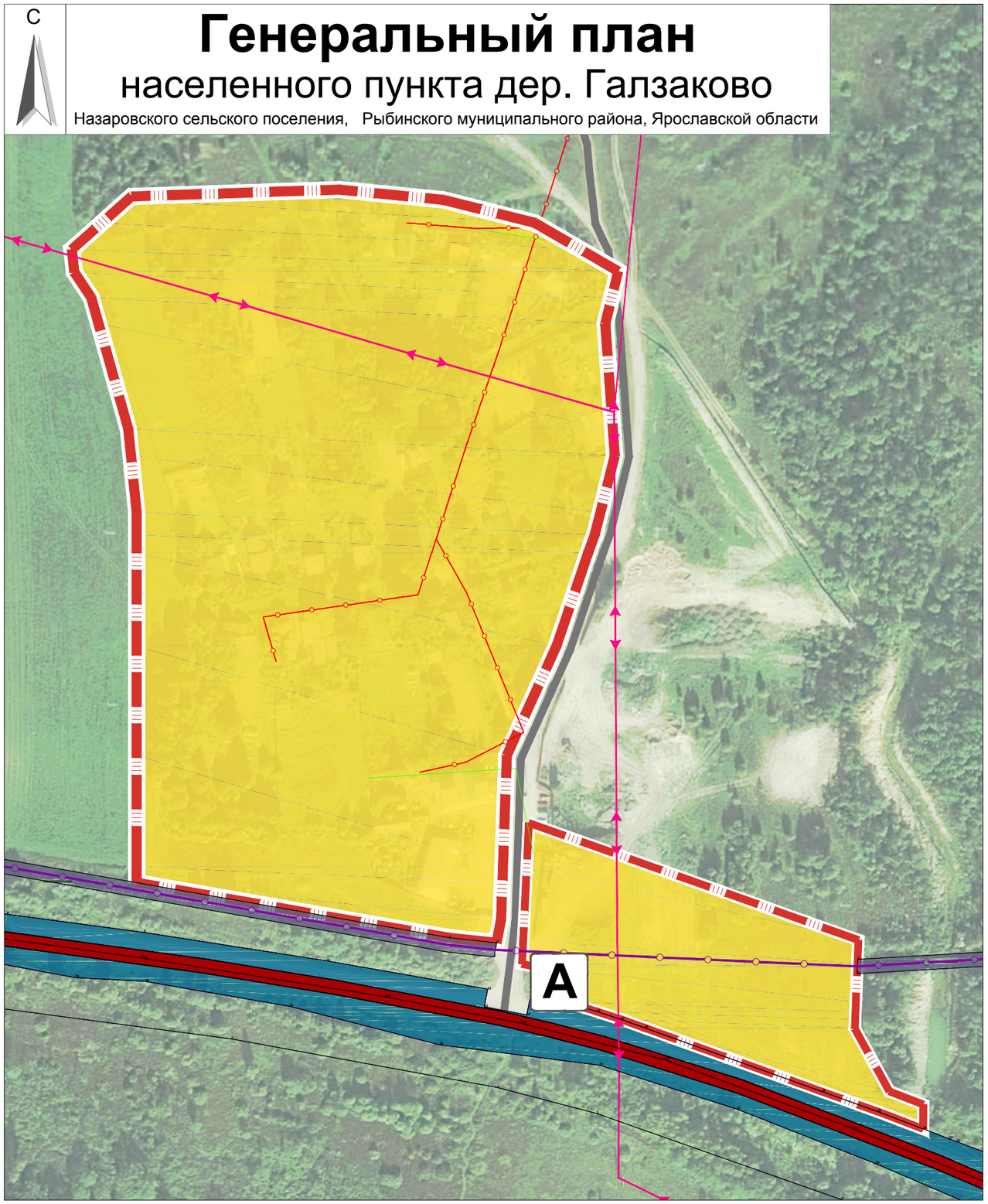

Условные обозначения:

Граница дер. Галзаково

Границы зон

Автомобильные дороги регионального или межмуниципального значения

Дороги местного значения (грунтовые)

А Остановочные пункты общественного пассажирского транспорта

Линии электропередачи:

Линии электропередачи 10 кВ

Линии электропередачи 0,4 кВ

Распределительные газопроводы для транспортировки газа:

Газопровод распределительный высокого давления

Функциональные зоны

Зона застройки индивидуальными жилыми домами

Производственные зоны инженерной и транспортной инфраструктур в том числе:

- зона инженерной инфраструктуры

- зона транспортной инфраструктуры

Примечания:
- зона транспортной инфраструктуры и зона инженерной инфраструктуры в границе дер. Галзаково отсутствуют и отображены для обеспечения информационной целостности документа.

						ГП 03-18			
Изм.	Кол.уч	Лист	№док.	Подпись	Дата	Генеральный план населенного пункта дер. Галзаково Назаровского СП, Рыбинского муниципального района, Ярославской области			
Разработал		Багин В.С.				Карта функциональных зон	стадия	лист	листов
ГАП		Багин В.С.					ГД	3	3
						М 1 : 2000	ИП Багин В. С. г. Рыбинск. 2018 г		